

6440
 Elster F 22,26,32, FFr 28,32
 Baureihe 2
 09.86

| Bild-Nr. | Bestell-Nr. | Stück/ Gerät/ Baugr. | Ersatzteilbezeichnung | Alte Bestell-Nr. | ca. kg / Teil |
|----------|-------------------|----------------------------|---------------------------------------|------------------|------------------|
| 1 | 6440.37.00 | 1 | Rahmen | | |
| 2 | 4716.37.00 | 1 | Typenschild SX-4 | 6405.01-2 | |
| " | 1476D410 | 2 | Halbrundkerbnagel 4x10 DIN 1476 | | |
| 3 | 6440.00.04 | 4 | Rückstrahler -gelb- | | |
| " | 84D516V | 4 | Zylinderschraube M 5x16 DIN 84-5.8 | | |
| 4 | 6609.00.00 | 16 | Betongewicht | 6426.02 | |
| 5 | 6431.13.02 | 1 | Doppelringschlüssel 30/36 | | |
| 6 | 6431.13.01 | 1 | Ringschlüssel 46 -gekröpft- | | |
| | <u>6431.13.00</u> | 1 | Ringschlüssel komplett, Bild-Nr. 5,6 | 6424.01 | |
| 7 | 6439.25.02 | 1 | Steckstock TB-20x120 | 6425.23-4 | |
| 8 | 4716.35.00 | 4 | Federsteckstock BTB-4 | 6416.01-3 | |
| 9 | <u>6440.03.00</u> | 2 | Hubwellenlager komplett mit | | |
| " | 931D2075P | 4 | 6-kschr. M 20x75 DIN 931-8.8 | | |
| " | 127DB20 | 4 | Federring B 20 DIN 127 | | |
| " | 1481D860 | 4 | Spannstift 8x60 DIN 1481 | } Verbundstift | |
| " | 1481D530 | 8 | Spannstift 5x30 DIN 1481 | | |
| " | 4716.43.00 | 2 | Schmiernippel H 2 8x1 | | 6312.04-7 |
| 10 | 6440.33.00 | 1 | Hubwelle | | |
| 11 | 6440.00.01 | 2 | Lagerbuchse Ø 45/52x88 | 6418.06-2 | |
| 12 | 1481D650 | 2 | Spannstift 6x50 DIN 1481 | | |
| 13 | 6432.56.35 | 1 | Bolzen B 15 Ø 25x153 | | |
| 14 | 4716.38.00 | 2 | Schmiernippel H 1 8x1 | 6312.04-6 | |
| 15 | 1481D840 | 2 | Spannstift 8x40 DIN 1481 | | |
| 16 | 126D26 | 2 | Scheibe 26 DIN 126 | | |
| 17 | 6440.19.06 | 1 | Gelenkbolzen B 3 Ø 30x141 | | |
| 18 | 1481D845 | 1 | Spannstift 8x45 DIN 1481 | | |
| 19 | 6440.95.01 | 1 | Laufachse (Achskörper) | | |
| 20 | 933D2055P | 8 | 6-kschr. M 20x55 DIN 933-8.8 | | |
| " | 980DV20P | 8 | Sicherungsmutter VM 20 DIN 980-8 | | |
| 21 | 6440.94.05 | 2 | Stoßring mit Staubkappe | | |
| 22 | 6440.94.04 | 2 | Labyrinthring | | |
| 23 | 6440.94.06 | 2 | Nilosring 32209 | | |
| 24 | 720D30209 | 2 | Kegelrollenlager innen, 30209 DIN 720 | | |
| 25 | 6440.94.01 | 2 | Radnabe | | |

| Bild-Nr. | Bestell-Nr. | Stücke Gerät/ Baugr. | Ersatzteilbezeichnung | Alte Bestell-Nr. | ca. kg /Teil |
|----------|-------------------|----------------------------|--|------------------|-----------------|
| 27 | 6440.94.02 | 12 | Riffelbolzen RE 18x1,5x46 | | |
| 28 | 74361DA18 | 12 | Kugelbundmutter A 18 DIN 74361 | | |
| 29 | 720D30206 | 2 | Kegelrollenlager außen, 30206 DIN 720 | | |
| 30 | 937D2715P | 2 | Kronenmutter M 27x1,5 DIN 937-8 | | |
| 31 | 94D545 | 2 | Splint 5x45 DIN 94 | | |
| 32 | 6440.94.03 | 2 | Radkappe RD 62 | | |
| | <u>6440.94.00</u> | 2 | Radlagerung komplett, Bild-Nr. 21-32 | | |
| | <u>6440.95.00</u> | 1 | Fahrwerksachse komplett, Bild-Nr.19, 21-32 | | |
| 33 | 4348.00.01 | 2 | Felge 9.00x15 | 6418.09-3 | |
| 34 | 4348.00.04 | 2 | Reifen 10.0/75-15 AW-Farmer 8 PR | 4326.17-1 | |
| 35 | 4348.00.03 | 2 | Schlauch 10.0/75-15 | 6418.09-2 | |
| 36 | 6440.19.04 | 1 | Bolzen B 2, \varnothing 25x115 | | |
| 37 | 6440.00.02 | 1 | Tiefenbegrenzung | | |
| 38 | 6440.19.12 | 1 | Begrenzungsbolzen B 6 | | |
| 39 | 6440.19.08 | 2 | Stellstock B 4, \varnothing 25x260 | | |
| 40 | 6442.10.00 | 2 | Gewichteträger | | |
| 41 | 933D2440P | 8 | 6-ktschr. M 24x40 DIN 933-8.8 | | |
| " | 127DB24 | 8 | Federring B 24 DIN 127 | | |
| 42 | 6442.94.01 | 2 | Sicherungsbügel | | |
| 43 | 933DI235P | 4 | 6-ktschr. M 12x35 DIN 933-8.8 | | |
| " | 127DA12 | 4 | Federring A 12 DIN 127 | | |
| " | 934DI2P | 4 | 6-ktschr. M 12 DIN 934-8 | | 09.86 |

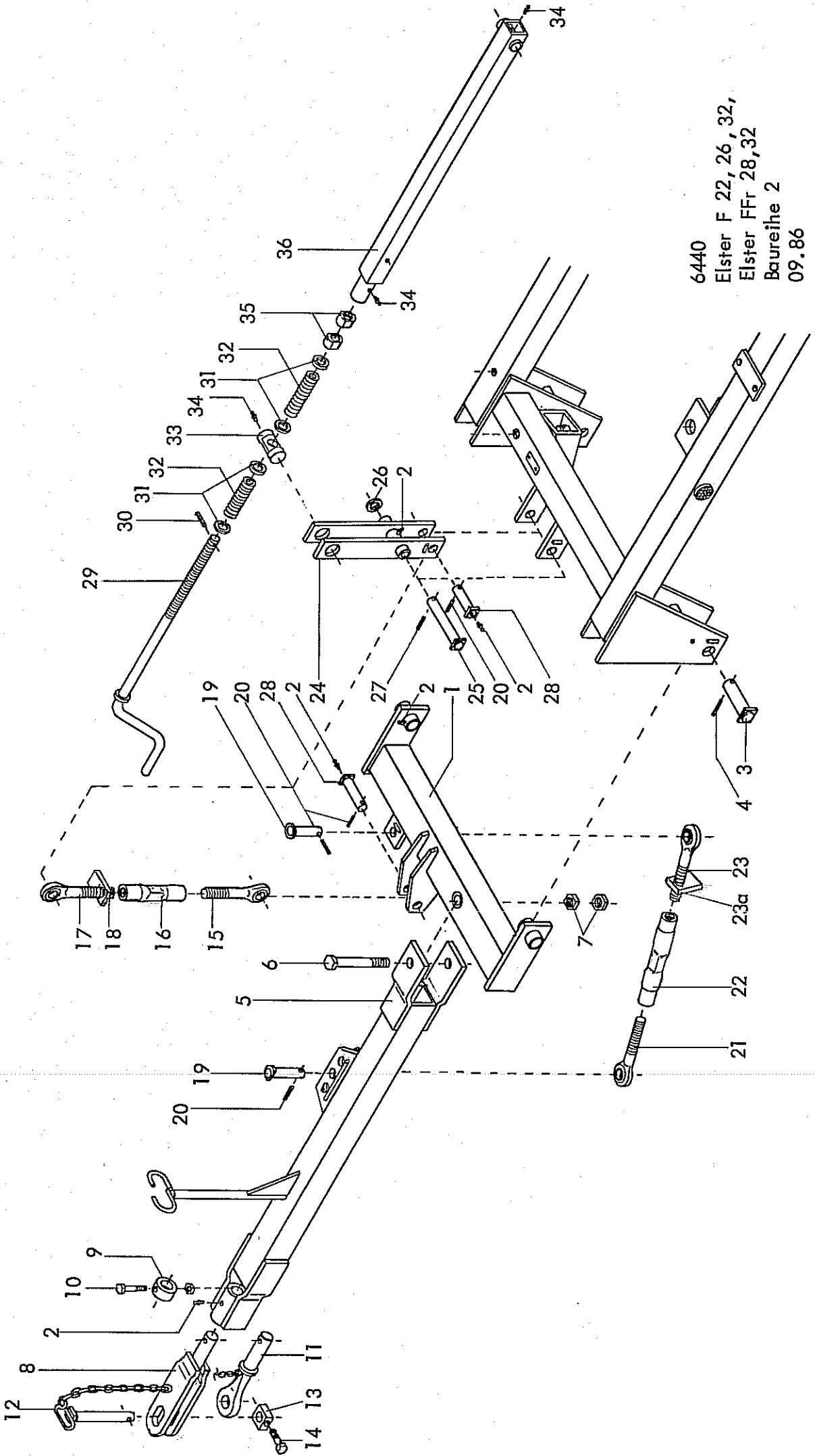

6440
Elster F 22, 26, 32,
Elster FFr 28, 32
Baureihe 2
09.86

| Bild-Nr. | Bestell-Nr. | Stück's Gerät/ Baugr. | Ersatzteilbezeichnung | Alte Bestell-Nr. | ca. kg / Teil |
|----------|-------------------|-----------------------------|---|------------------|------------------|
| 1 | 6440.30.00 | 1 | Pendelbalken | 6312.04-6 | |
| 2 | 4716.38.00 | 6 | Schmiernippel H 1 8x1 | | |
| 3 | 6440.19.01 | 2 | Bolzen B 1, \varnothing 35x142 | | |
| 4 | 1481D850 | 2 | Spannstift 8x50 DIN 1481 | | |
| 5 | 6440.36.00 | 1 | Deichsel | | |
| 6 | 931D30220P | 1 | 6-ktschr. M 30x220 DIN 931-8.8 | | |
| 7 | 934D30P | 2 | 6-ktmu. M 30 DIN 934-8 | | |
| 8 | 6440.34.00 | 1 | Zugstück für Ackerschiene und Zugpendel | | |
| 9 | 6440.00.10 | 1 | Stellring | | |
| 10 | 931D16100P | 1 | 6-ktschr. M 16x100 DIN 931-8.8 | | |
| " | 980DV16P | 1 | Sicherungsmutter VM 16 DIN 980-8 | | |
| 11 | 6440.90.00 | 1 | Zugöse \varnothing 51 | | |
| 12 | 6442.16.01 | 1 | Zugbolzen | | |
| 13 | 6442.16.04 | 1 | Bolzensicherung | | |
| 14 | 931D1260P | 1 | 6-ktschr. M 12x60 DIN 931-8.8 | | |
| | <u>6442.16.00</u> | 1 | Zugbolzen komplett, Bild-Nr. 12-14 | | |
| 15 | 4716.31.05 | 1 | Gewindespindel -links- M 30 L | | |
| 16 | 4716.32.01 | 1 | Spannschloßmutter 45.02 | | |
| 17 | 4716.31.04 | 1 | Gewindespindel -rechts- M 30 | | |
| 18 | 4716.32.02 | 1 | Gegenmutter -rechts- | | |
| | <u>4716.32.04</u> | 1 | Spannschloß 410-540 lg. komplett, Bild-Nr. 15-18 | | |
| 19 | 6432.56.38 | 2 | Bolzen B 16, \varnothing 25x102 | | |
| 20 | 1481D840 | 4 | Spannstift 8x40 DIN 1481 | | |
| 21 | 4716.31.05 | 1 | Gewindespindel -links- M 30 L | | |
| 22 | 6440.96.01 | 1 | Spannschloßmutter | | |
| 23 | 4716.31.04 | 1 | Gewindespindel -rechts- M 30 | | |
| 23a | 4716.32.02 | 1 | Gegenmutter -rechts- | | |
| | <u>6440.96.00</u> | 1 | Spannschloß 510-640 lg. komplett, Bild-Nr. 21-23a | | |
| 24 | 6440.09.01 | 1 | Umlenkhebel | | |
| 25 | 6432.56.10 | 1 | Bolzen B 5, \varnothing 30x213 | | |
| 26 | 126D33 | 2 | Scheibe 33 DIN 126 | | |
| 27 | 1481D845 | 1 | Spannstift 8x45 DIN 1481 | | |
| 28 | 6440.19.04 | 2 | Bolzen B 2, \varnothing 25x115 | | |

6 Gerätetyp: Elster F 22, 26, 32 , FFr 28, 32 Baureihe 2

| Bild-Nr. | Bestell-Nr. | Stücke Gerät/ Baugr. | Ersatzteilbezeichnung | Alte Bestell-Nr. | ca. kg / Teil | |
|----------|-------------------|----------------------------|--|------------------|------------------|-------|
| 29 | 8403.41.00 | 1 | Kurbel | 6418.05-2 | | |
| 30 | 1481D830 | 1 | Spannstift 8x30 DIN 1481 | | | |
| 31 | 1441D31 | 4 | Scheibe 31 DIN 1441 | | | |
| 32 | 6805.14.06 | 2 | Druckfeder DF-270 | 6418.05-5 | | |
| 33 | 6440.10.01 | 1 | Spindellager | | | |
| 34 | 4716.38.00 | 3 | Schmiernippel H 1 8x1 | 6312.04-6 | | |
| 35 | 8403.42.01 | 2 | Stellmutter | 6418.05-4 | | |
| 36 | 6440.73.00 | 1 | Verbindungsstange | | | |
| | <u>6440.74.00</u> | 1 | Stützstange komplett, Bild-Nr. 29 - 36 | | | 09.86 |

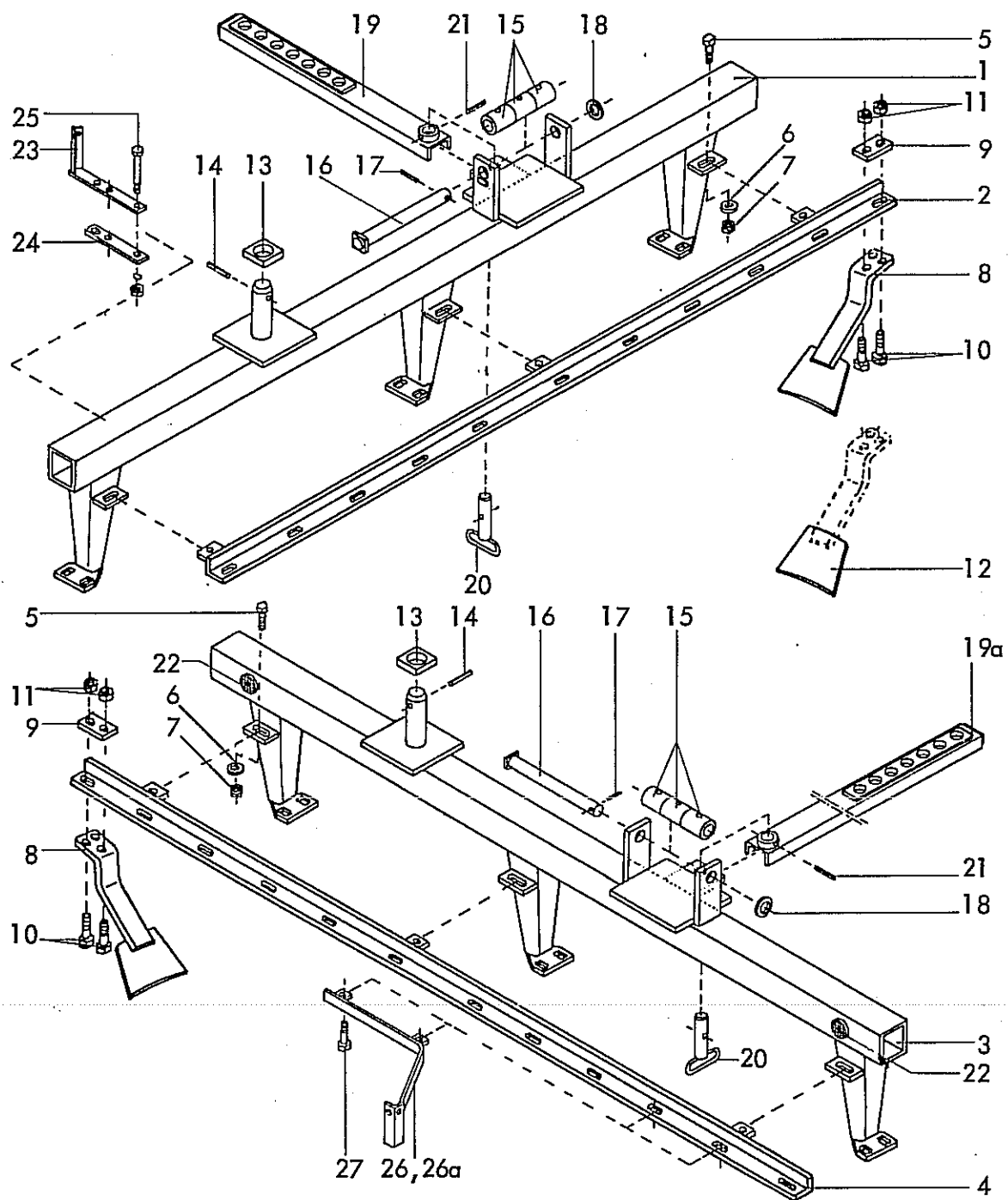

6440
 Elster F 22 Baureihe 2
 09.86

8 Gerätetyp: Elster F 22 Baureihe 2

| Bild-Nr. | Bestell-Nr. | Stücke Gerät/ Baugr. | Ersatzteilbezeichnung | Alte Bestell-Nr. | ca. kg / Teil |
|----------|-------------|----------------------------|------------------------------------|------------------|------------------|
| 1 | 6440.50.00 | 1 | Scheibenträger -vorn- | | |
| 2 | 6442.21.20 | 1 | 11 er Abstreiferschiene | | |
| 3 | 6440.51.00 | 1 | Scheibenträger -hinten- | | |
| 4 | 6442.21.21 | 1 | 12 er Abstreiferschiene | | |
| 5 | 933D1645P | 6 | 6-ktschr. M 16x45 DIN 933-8.8 | | |
| 6 | 7518.00.02 | 6 | Scheibe C-170 | 4504.26-7 | |
| 7 | 980DV16P | 6 | Sicherungsmutter VM 16 DIN 980-8 | | |
| 8 | 6431.05.00 | 22 | Abstreifer | | |
| 9 | 6431.00.01 | 22 | Unterlegplatte | | |
| 10 | 931D1245P | 44 | 6-ktschr. M 12x45 DIN 931-8.8 | | |
| 11 | 980DV12P | 44 | Sicherungsmutter VM 12 DIN 980-8 | | |
| 12 | 6431.07.02 | | Abstreiferblech zum Anschweißen | | |
| 13 | 6440.00.03 | 2 | Unterlage | | |
| 14 | 1481D1675 | 2 | Spannstift 16x75 DIN 1481 | | |
| " | 1481D1075 | 2 | Spannstift 10x75 DIN 1481 | | |
| 15 | 6440.27.03 | 6 | Gleitbuchse | | |
| 16 | 6440.27.01 | 2 | Rollenbolzen | | |
| 17 | 1481D850 | 2 | Spannstift 8x50 DIN 1481 | | |
| 18 | 1441D31 | 2 | Scheibe 31 DIN 1441 | | |
| 19 | 6440.42.02 | 1 | Stellstrebe -vorn- | | |
| 19a | 6440.42.01 | 1 | Stellstrebe -hinten- | | |
| 20 | 6440.19.14 | 2 | Bolzen B 7, Ø 25x105 | | |
| 21 | 1481D860 | 2 | Spannstift 8x60 DIN 1481 | | |
| 22 | 6440.00.05 | 2 | Rückstrahler -rot- | | |
| " | 84D516V | 2 | Zylinderschraube M 5x16 DIN 84-5.8 | | |
| 23 | 6438.56.00 | 2 | Leuchtenhalter -vorn- | | |
| 24 | 6438.59.00 | 2 | Gegenlasche | | |
| 25 | 601D10130Mu | 4 | 6-ktschr. M 10x130 Mu DIN 601 | | |
| " | 127DA10 | 4 | Federring A 10 DIN 127 | | |
| 26 | 6440.32.01 | 1 | Leuchtenhalter -links- | | |
| 26a | 6440.32.02 | 1 | Leuchtenhalter -rechts- | | |
| 27 | 933D1250N | 4 | 6-ktschr. M 12x50 DIN 933-10.9 | | |

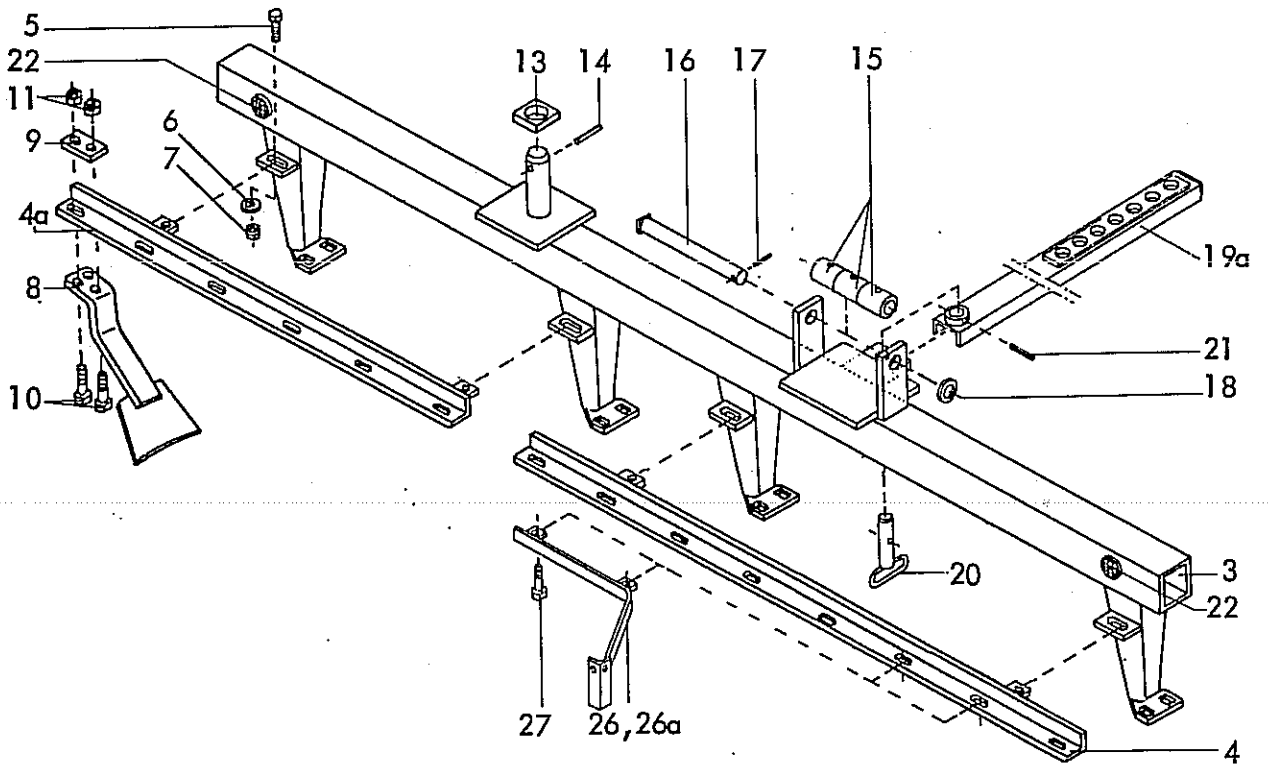
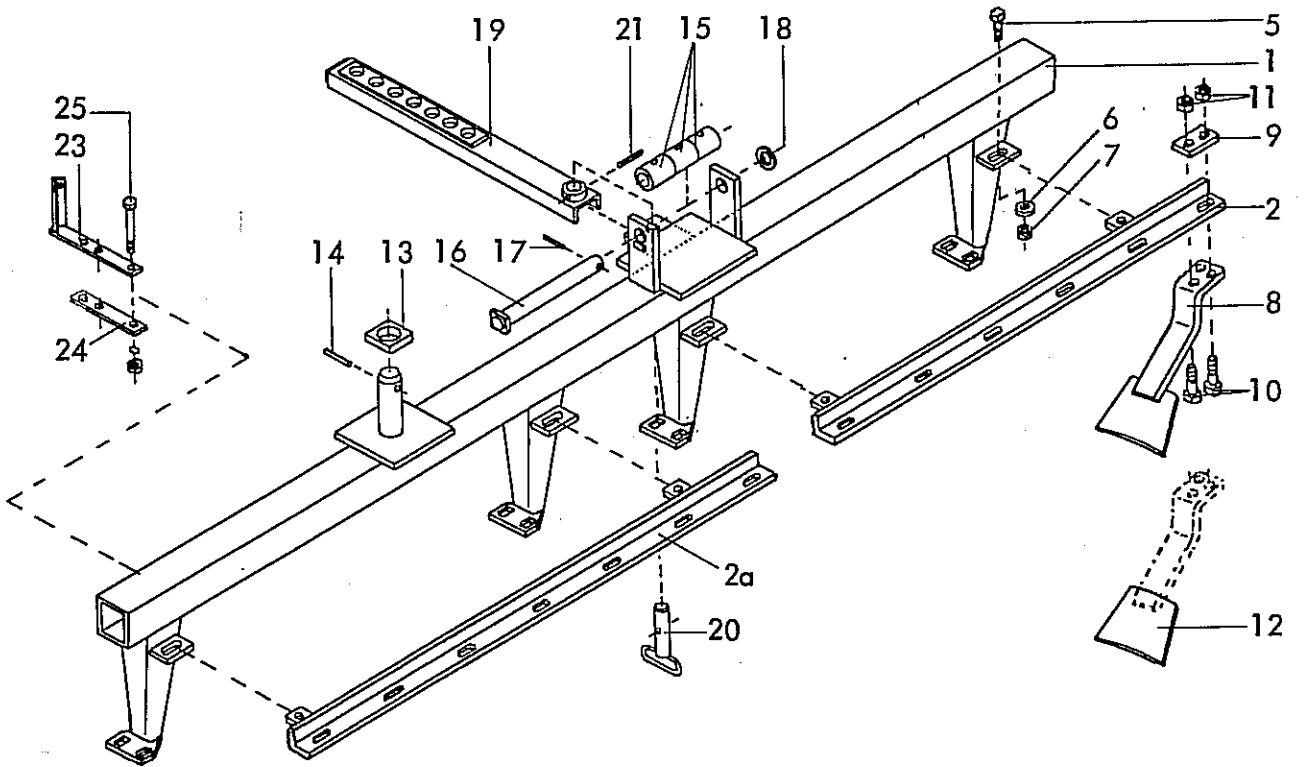

6440
 Elster F 26 Baureihe 2
 09.86

10 Gerätetyp: Elster F 26 Baureihe 2

| Bild-Nr. | Bestell-Nr. | Stücke Gerät/ Baugr. | Ersatzteilbezeichnung | Alte Bestell-Nr. | ca. kg / Teil |
|----------|-------------|----------------------------|--|------------------|------------------|
| 1 | 6440.52.00 | 1 | Scheibenträger -vorn- | 4504.26-7 | |
| 2 | 6442.21.11 | 1 | 6er Abstreiferschiene | | |
| 2a | 6442.21.16 | 1 | 7er Abstreiferschiene | | |
| 3 | 6440.53.00 | 1 | Scheibenträger -hinten- | | |
| 4 | 6442.21.18 | 1 | 8er Abstreiferschiene | | |
| 4a | 6442.21.12 | 1 | 6er Abstreiferschiene | | |
| 5 | 933D1645P | 8 | 6-ktschr. M 16x45 DIN 933-8.8 | | |
| 6 | 7518.00.02 | 8 | Scheibe C-170 | | |
| 7 | 980DV16P | 8 | Sicherungsmutter VM 16 DIN 980-8 | | |
| 8 | 6431.05.00 | 26 | Abstreifer | | |
| 9 | 6431.00.01 | 26 | Unterlegplatte | | |
| 10 | 931D1245P | 52 | 6-ktschr. M 12x45 DIN 931-8.8 | | |
| 11 | 980DV12P | 52 | Sicherungsmutter VM 12 DIN 980-8 | | |
| 12 | 6431.07.02 | | Abstreiferblech zum Anschweißen | | |
| 13 | 6440.00.03 | 2 | Unterlage | | |
| 14 | 1481D1675 | 2 | Spannstift 16x75 DIN 1481 } Verbundstift | | |
| " | 1481D1075 | 2 | | | |
| 15 | 6440.27.03 | 6 | Gleitbuchse | | |
| 16 | 6440.27.01 | 2 | Rollenbolzen | | |
| 17 | 1481D850 | 2 | Spannstift 8x50 DIN 1481 | | |
| 18 | 1441D31 | 2 | Scheibe 31 DIN 1441 | | |
| 19 | 6440.42.02 | 1 | Stellstrebe -vorn- | | |
| 19a | 6440.42.01 | 1 | Stellstrebe -hinten- | | |
| 20 | 6440.19.14 | 2 | Bolzen B 7, Ø 25x105 | | |
| 21 | 1481D860 | 2 | Spannstift 8x60 DIN 1481 | | |
| 22 | 6440.00.05 | 2 | Rückstrahler -rot- | | |
| " | 84D516V | 2 | Zylinderschraube M 5x16 DIN 84-5.8 | | |
| 23 | 6438.56.00 | 2 | Leuchtenhalter -vorn- | | |
| 24 | 6438.59.00 | 2 | Gegenlasche | | |
| 25 | 601D10130Mu | 4 | 6-ktschr. M 10x130 Mu DIN 601 | | |
| " | 127DA10 | 4 | Federring A 10 DIN 127 | | |
| 26 | 6440.32.01 | 1 | Leuchtenhalter -links- | | |
| 26a | 6440.32.02 | 1 | Leuchtenhalter -rechts- | | |
| 27 | 933D1250N | 4 | 6-ktschr. M 12x50 DIN 933-10.9 | | |

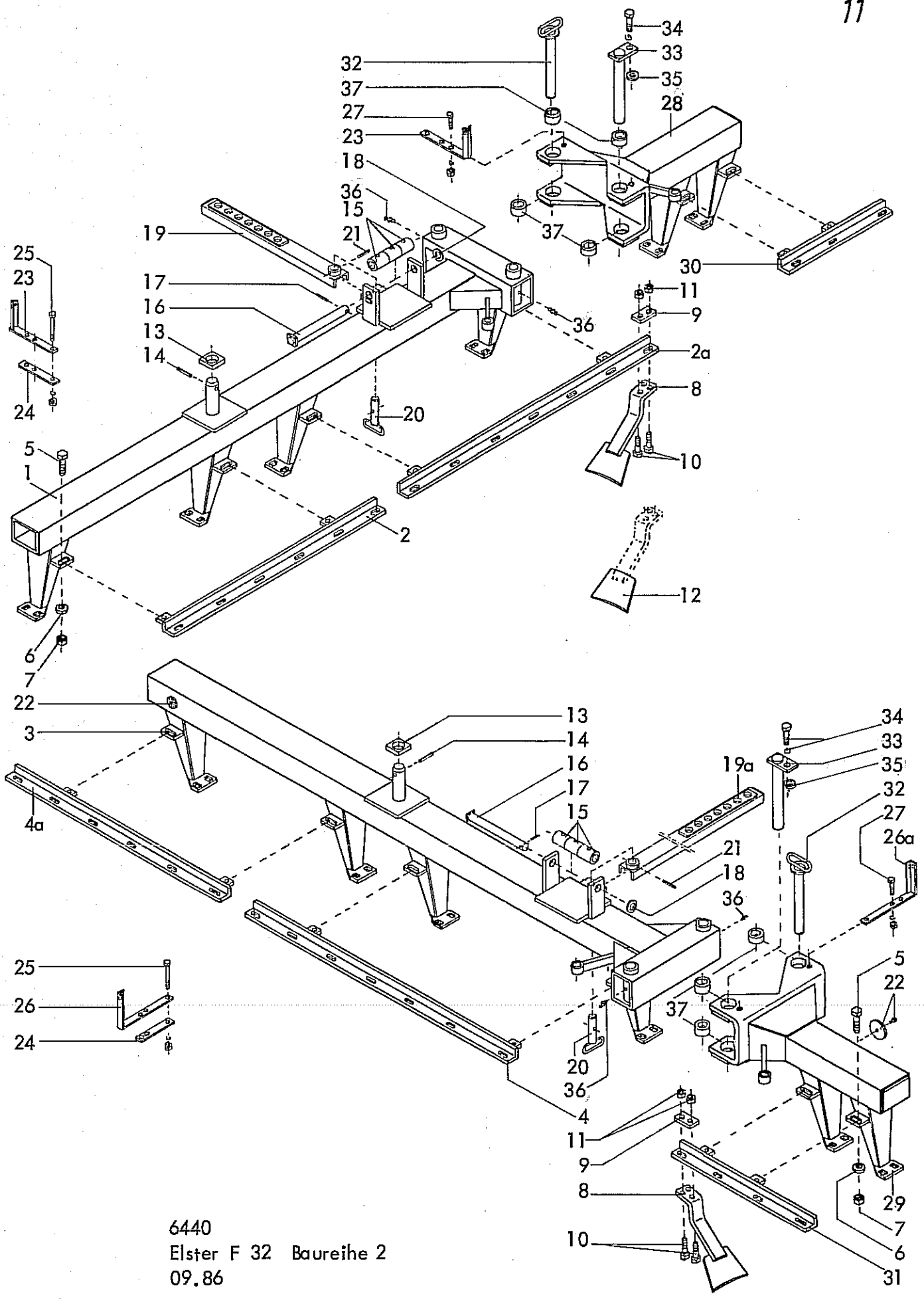

6440
Elster F 32 Baureihe 2
09.86

12 Gerätetyp: Elster F 32 Baureihe 2

| Bild-Nr. | Bestell-Nr. | Stücke Gerät/ Baugr. | Ersatzteilbezeichnung | Alte Bestell-Nr. | ca. kg / Teil |
|----------|--------------|----------------------------|---|------------------|------------------|
| 1 | 6440.79.00 | 1 | Scheibenträger -vorn- | | |
| 2 | 6442.21.11 | 1 | 6 er Abstreiferschiene | | |
| 2a | 6442.21.16 | 1 | 7 er Abstreiferschiene | | |
| 3 | 6440.80.00 | 1 | Scheibenträger -hinten- | | |
| 4 | 6442.21.17 | 1 | 7 er Abstreiferschiene | | |
| 4a | 6442.21.12 | 1 | 6 er Abstreiferschiene | | |
| 5 | 933D1645P | 12 | 6-ktschr. M 16x45 DIN 933-8.8 | | |
| 6 | 7518.00.02 | 12 | Scheibe C-170 | 4504.26-7 | |
| 7 | 980DV16P | 12 | Sicherungsmutter VM 16 DIN 980-8 | | |
| 8 | 6431.05.00 | 32 | Abstreifer | | |
| 9 | 6431.00.01 | 32 | Unterlegplatte | | |
| 10 | 931D1245P | 64 | 6-ktschr. M 12x45 DIN 931-8.8 | | |
| 11 | 980DV12P | 64 | Sicherungsmutter VM 12 DIN 980-8 | | |
| 12 | 6431.07.02 | | Abstreiferblech zum Anschweißen | | |
| 13 | 6440.00.03 | 2 | Unterlage | | |
| 14 | 1481D1675 | 2 | Spannstift 16x75 DIN 1481 } Verbundstift Spannstift 10x75 DIN 1481 } | | |
| " | 1481D1075 | 2 | | | |
| 15 | 6440.27.03 | 6 | Gleitbuchse | | |
| 16 | 6440.27.01 | 2 | Rollenbolzen | | |
| 17 | 1481D850 | 2 | Spannstift 8x50 DIN 1481 | | |
| 18 | 1441D31 | 2 | Scheibe 31 DIN 1441 | | |
| 19 | 6440.42.02 | 1 | Stellstrebe -vorn- | | |
| 19a | 6440.42.01 | 1 | Stellstrebe -hinten- | | |
| 20 | 6440.19.14 | 2 | Bolzen B 7, Ø 25x105 | | |
| 21 | 1481D860 | 2 | Spannstift 8x60 DIN 1481 | | |
| 22 | 6440.00.05 | 2 | Rückstrahler -rot- | | |
| " | 84D516V | 2 | Zylinderschraube M 5x16 DIN 84-5.8 | | |
| 23 | 6438.56.00 | 2 | Leuchtenhalter -vorn- | | |
| 24 | 6438.59.00 | 2 | Gegenlasche. | | |
| 25 | 601D1014.0Mu | 4 | 6-ktschr. M 10x140 Mu DIN 601 | | |
| " | 127DA10 | 4 | Federring A 10 DIN 127 | | |
| 26 | 6438.57.00 | 1 | Leuchtenhalter -hinten links- | | |
| 26a | 6438.58.00 | 1 | Leuchtenhalter -hinten rechts- | | |
| 27 | 933D1040P | 2 | 6-ktschr. M 10x40 DIN 933-8.8 | | |
| " | 127DA10 | 2 | Federring A 10 DIN 127 | | |
| " | 934D10P | 2 | 6-ktmu. M 10 DIN 934-8 | | |

| Bild-Nr. | Bestell-Nr. | Stücke Gerät/ Baugr. | Ersatzteilbezeichnung | Alte Bestell-Nr. | ca. kg / Teil |
|----------|-------------|----------------------------|---------------------------------------|------------------|------------------|
| 28 | 6442.07.02 | 1 | Klappteil -vorn rechts- | | |
| 29 | 6442.07.06 | 1 | Klappteil -hinten rechts- | | |
| 30 | 6442.21.01 | 1 | 3 er Abstreiferschiene | | |
| 31 | 6442.21.05 | 1 | 4 er Abstreiferschiene | | |
| 32 | 6442.93.00 | 2 | Klappsteckbolzen \varnothing 30x260 | | |
| 33 | 6442.11.03 | 2 | Klappbolzen B 2, \varnothing 30x260 | | |
| 34 | 933D1030P | 2 | 6-kt Schr. M 10x30 DIN 933-8.8 | | |
| " | 127DA10 | 2 | Federring A 10 DIN 127 | | |
| " | 934D10P | 2 | 6-kt mu. M 10 DIN 934-8 | | |
| 35 | 126D11 | 2 | Scheibe 11 DIN 126 | | |
| 36 | 4716.38.00 | 4 | Schmiernippel H 1 8x1 | 6312.04-6 | |
| 37 | 1498D304018 | 8 | Einspannbuchse EG 30/40x18 DIN 1498 | | 09.86 |

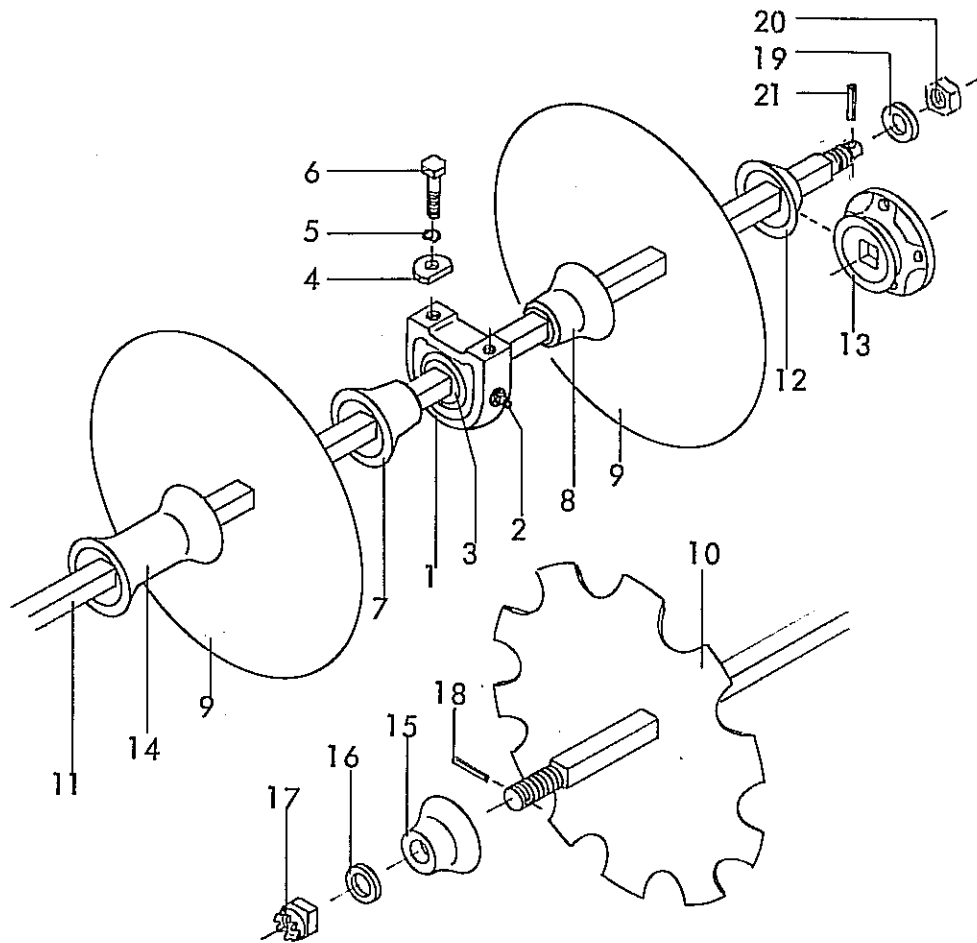

Gerätetyp: Elster F 22,26,32 Baureihe 2

| Bild-Nr. | Bestell-Nr. | Stückje Gerät/ Baugr. | Ersatzteilbezeichnung | Alte Bestell-Nr. | ca. kg / Teil |
|----------|-------------------|-----------------------------|--|------------------|------------------|
| | | | Stückzahl pro Lager : 6x für Elster F 22, 8x für Elster F 26, 12x für Elster F 32 | | |
| 1 | 6440.92.02 | 1 | Gußgehäuse | | |
| 2 | 6436.30.06 | 1 | Schmiernippel H 1 8x1 (Ulrichskötter) | | |
| 3 | 6440.92.01 | 1 | Rillenkugellager GW 211 PPB 3 AH 10 | | |
| | <u>6440.92.00</u> | 1 | Stehlagergehäuse + Lager komplett, Bild-Nr. 1 - 3 | | |
| 4 | 6435.00.05 | 2 | Scheibe C-173 | 6418.19-2 | |
| 5 | 127DB16 | 2 | Federring B 16 DIN 127 | | |
| 6 | 933D1640P | 2 | 6-kschr. M 16x40 DIN 933-8.8 | | |
| 7 | 6431.08.49 | 1 | Lagerdistanzstück -außen- ESG-98 | | |
| 8 | 6431.08.50 | 1 | Lagerdistanzstück -innen- ESG-99 | | |
| 9 | 6442.01.03 | | Eggenscheibe SG-610 | 6414.06-1 | |
| 9 | 6442.32.01 | | Eggenscheibe SG-663 | | |
| 10 | 6442.01.04 | | Eggenscheibe SG-610 Z | 6414.07-1 | |
| 10 | 6442.32.02 | | Eggenscheibe SG-663 Z | | |
| | | | Stückzahl je nach Typ | | |

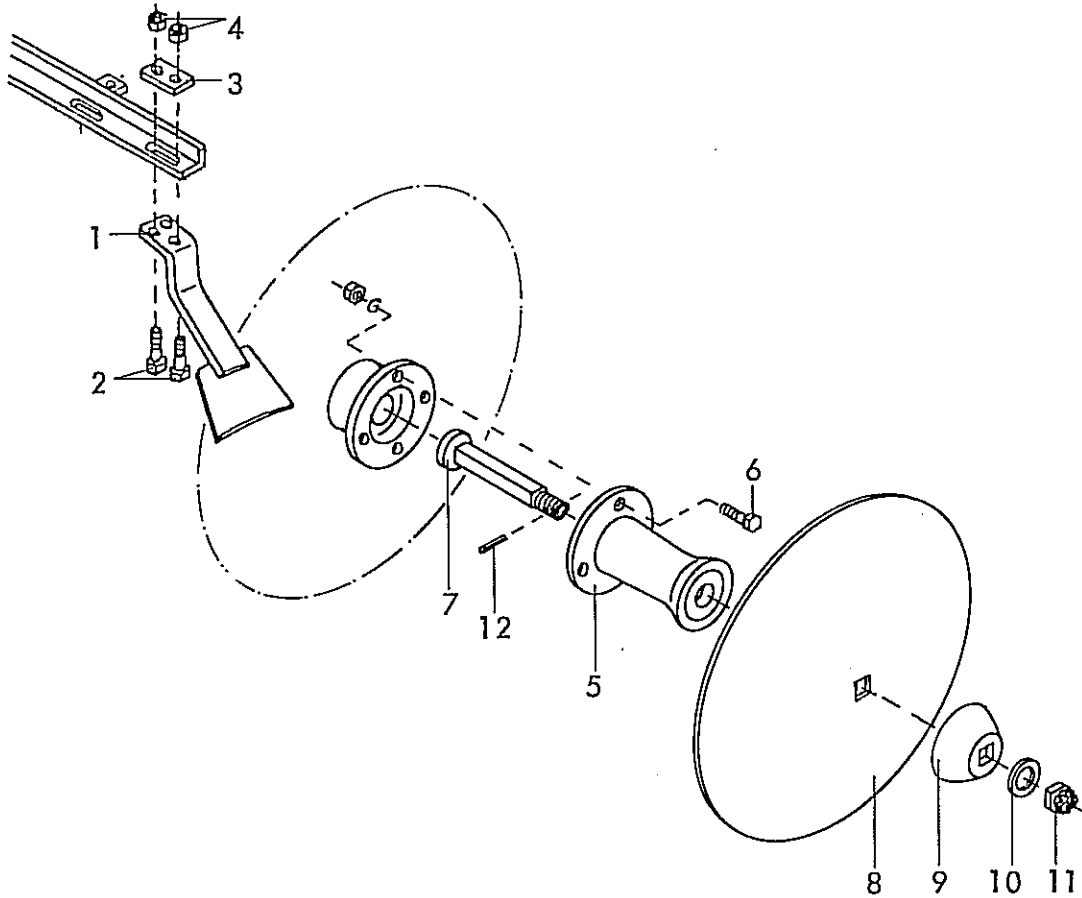

Gerätetyp: Elster F, Reiher F/FA

-Zusatzscheibe \varnothing 510-

| Bild-Nr. | Bestell-Nr. | Stückje Gerät/ Baugr. | Ersatzteilbezeichnung | Alte Bestell-Nr. | ca. kg / Teil |
|----------|-------------------|-----------------------------|---|------------------|------------------|
| 1 | 6431.05.00 | 1 | Abstreifer | | |
| 2 | 931D1245P | 2 | 6-kt Schr. M 12x45 DIN 931-8.8 | | |
| 3 | 6431.00.01 | 1 | Unterlegplatte | | |
| 4 | 980DV12P | 2 | Sicherungsmutter VM 12 DIN 980-8 | | |
| 5 | 6431.10.01 | 1 | Ansatz für Zusatzscheibe, ESG-96 | | |
| 6 | 933D1645P | 4 | 6-kt Schr. M 16x45 DIN 933-8.8 | | |
| " | 127DB16 | 4 | Federring B 16 DIN 127 | | |
| " | 934D16P | 4 | 6-ktmu. M 16 DIN 934-8 | | |
| 7 | 6431.24.00 | 1 | Achse | | |
| 8 | 6437.05.02 | 1 | Zusatzscheibe SG-510 | 6418.25-1 | |
| 9 | 6435.00.07 | 1 | Scheibenteller ESG-62 | 6402.23-3 | |
| 10 | 6916D25 | 1 | Scheibe 25 DIN 6916 | | |
| 11 | 935D24P | 1 | Kronenmutter M 24 DIN 935-8 | | |
| 12 | 1481D536 | 1 | Spannstift 5x36 DIN 1481 | | |
| | <u>6440.64.00</u> | 1 | Zusatzscheibe \varnothing 510 kpl., Bild-Nr. 1 - 12 | | 02.85 |

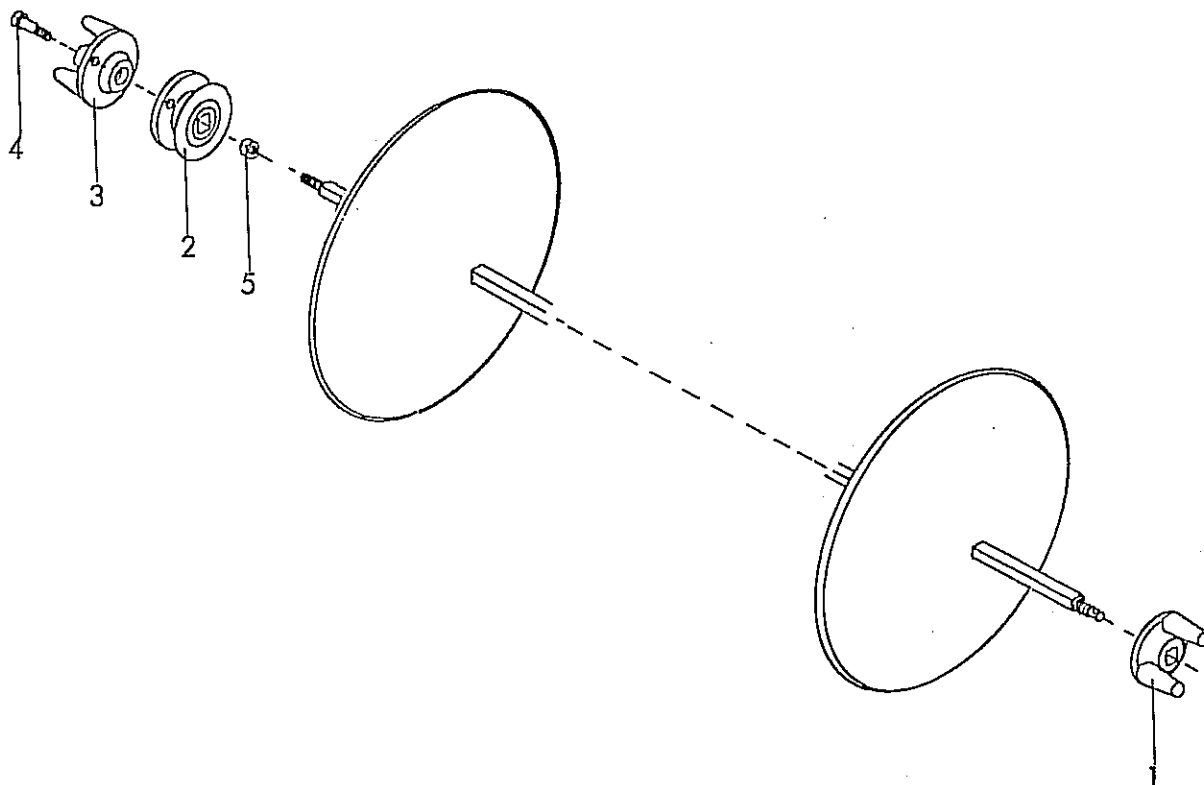

Gerätetyp: Elster F 32 Baureihe 2

-Mitnehmer-

| Bild-Nr. | Bestell-Nr. | Stücke Gerät/ Baugr. | Ersatzteilbezeichnung | Alte Bestell-Nr. | ca. kg / Teil | |
|----------|-------------|----------------------------|----------------------------------|------------------|------------------|-------|
| 1 | 6442.01.47 | 2 | Gabelteller ESG-85 | | | |
| 2 | 6431.38.02 | 2 | Flanschteller -innen- | | | |
| 3 | 6442.01.48 | 2 | Gabelflansch ESG-86 | | | |
| 4 | 933D1660P | 4 | 6-ktschr. M 16x60 DIN 933-8.8 | | | |
| 5 | 980DV16P | 4 | Sicherungsmutter VM 16 DIN 980-8 | | | 09.86 |

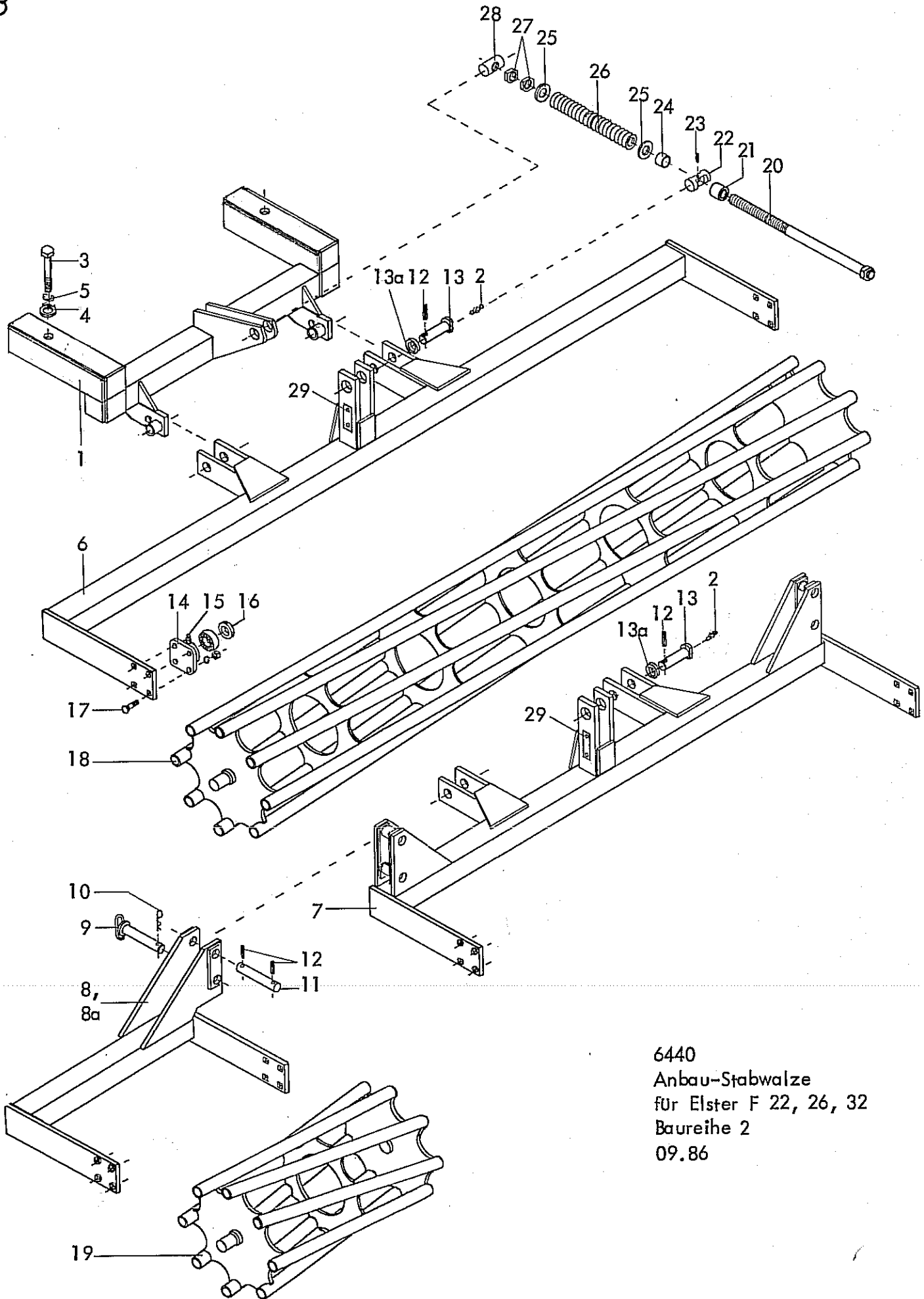

6440
 Anbau-Stabwalze
 für Elster F 22, 26, 32
 Baureihe 2
 09.86

| Bild-Nr. | Bestell-Nr. | Stücke Gerät/ Baugr. | Ersatzteilbezeichnung | Alte Bestell-Nr. | ca. kg / Teil | |
|----------|-------------------|----------------------------|---------------------------------------|------------------|------------------|-------------------|
| 1 | 6440.81.00 | 1 | Reduzierrahmen | | | |
| 2 | 4716.38.00 | 2 | Schmiernippel H 1 8x1 | 6312.04-6 | | |
| 3 | 931D20120P | 2 | 6-kt Schr. M 20x120 DIN 931-8.8 | | | |
| 4 | 126D22 | 2 | Scheibe 22 DIN 126 | | | |
| 5 | 127DB20 | 2 | Federring B 20 DIN 127 | | | |
| 6 | 6440.88.00 | 1 | Walzenrahmen 3 m für Elster F 22, 26 | | | |
| 7 | 6440.71.00 | 1 | Walzenrahmen 2 m für Elster F 32 | | | |
| 8 | 6442.43.01 | 1 | 75 er Klapprahmen -links- | | | } für Elster F 32 |
| 8a | 6442.43.02 | 1 | 75 er Klapprahmen -rechts- | | | |
| 9 | 6440.87.00 | 2 | Steckbolzen | | | |
| 10 | 4716.35.00 | 2 | Federsteckstock BTB-4 | 6416.01-3 | | |
| 11 | 6440.72.01 | 2 | Zylinderbolzen Ø 25x178 | | | |
| 12 | 1481D845 | 5 | Spannstift 8x45 DIN 1481 | | | |
| 13 | 6440.19.04 | 2 | Bolzen B 2 | | | |
| 13a | 126D26 | 2 | Scheibe 26 DIN 126 | | | |
| 14 | 8405.00.23 | 2(6) | Flanschlager | | | |
| 15 | 71412DB81 | 2(6) | Kegelschmiernippel BM 8x1 DIN 71412 | | | |
| 16 | 8404.28.06 | 2(6) | Y-Lager | | | |
| | <u>8404.28.07</u> | 2(6) | Flanschlager komplett, Bild-Nr. 14-16 | | | |
| 17 | 2700.26.09 | 8(24) | Senkschraube M 12x50-10.9 | | | |
| " | 127DA12 | " | Federring A 12 DIN 127 | | | |
| " | 934D12P | " | 6-ktmu. M 12 DIN 934-8 | | | |
| 18 | 8406.19.02 | 1 | Stabwalze 3 m für Elster F 22, 26 | | | |
| 18 | 6442.44.07 | 1 | Stabwalze 2 m | | | } für Elster F 32 |
| 19 | 6442.44.01 | 2 | Stabwalze 0,75 m | | | |
| 20 | 6440.86.00 | 1 | Spindel | | | |
| 21 | 6440.85.01 | 1 | Distanzrohr 30 lg. | | | |
| 22 | 6805.21.05 | 1 | Spindellager LB-52 | 6803.03-2 | | |
| 23 | 4716.38.00 | 1 | Schmiernippel H 1 8x1 | 6312.04-6 | | |
| 24 | 6440.85.02 | 1 | Distanzrohr 20 lg. | | | |
| 25 | 6805.21.06 | 2 | Scheibe C-271 | 6803.03-4 | | |
| 26 | 6440.85.03 | 1 | Druckfeder DF-254 | | | |
| 27 | 936D24P | 2 | 6-ktmu. M 24 DIN 936-8 | | | |
| 28 | 6805.21.07 | 1 | Spindelmutter MF-69 | 6319.14-2 | | |
| | <u>6440.85.00</u> | 1 | Stellspindel komplett, Bild-Nr. 20-28 | | | |
| 29 | 4716.37.00 | 1 | Typenschild SX-4 | 6405.01-2 | | |
| " | 1476D410 | 2 | Halbrundkerbnagel 4x10 DIN 1476 | | | 09.86 |

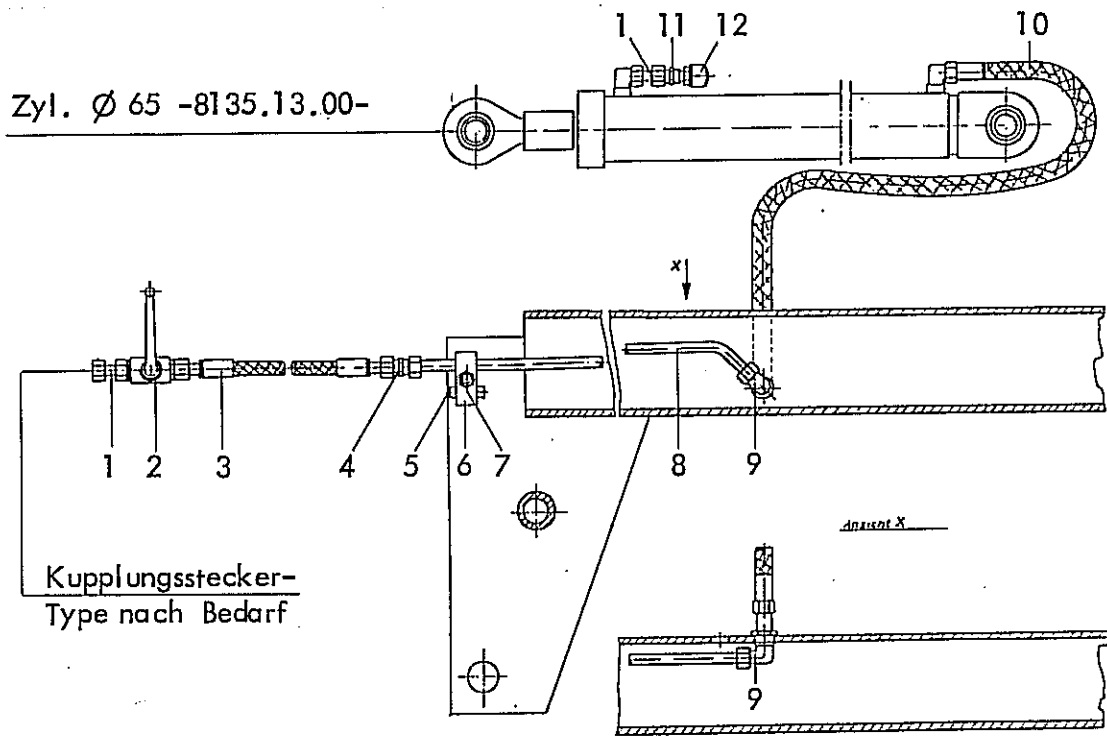

Gerätetyp: Elster F

-Hydraulikleitung einfachwirkend-

| Bild-Nr. | Bestell-Nr. | Stücke Gerät/ Baugr. | Ersatzteilbezeichnung | Alte Bestell-Nr. | ca. kg / Teil |
|----------|-------------|----------------------------|---|------------------|------------------|
| 1 | 4716.53.05 | 2 | Hydraulikrohr kpl. 40 lg. | 8101.06-6 | |
| 2 | 4716.46.05 | 1 | Blockkugelhahn | 8116.03-2 | |
| 3 | 6241.41.10 | 1 | Hydraulikschlauch 3500 lg. | | |
| 4 | 4716.52.13 | 1 | Gerade Verschraubung G 12-L | 8101.06-4 | |
| 5 | 4716.53.10 | 1 | Rohr | | |
| 6 | 4733.40.01 | 1 | Doppelrohrschelle | | |
| 7 | 934D10P | 1 | 6-ktmu. M 10 DIN 934-8 | | |
| 8 | 6440.58.00 | 1 | Hydraulikrohr kpl. | | |
| 9 | 4716.52.15 | 1 | Winkel-Schottverschraubung WSV 12-L | 4714.28-9 | |
| 10 | 4716.46.06 | 1 | Hydraulikschlauch 1000 lg. | 8102.06-6 | |
| 11 | 6436.07.01 | 1 | Gerade Anschweißverschraubung mit Innengewinde M 12x1,5 | 8101.06-9 | |
| 12 | 6436.07.06 | 1 | Be- und Entlüftungsfilter | 8101.06-8 | |

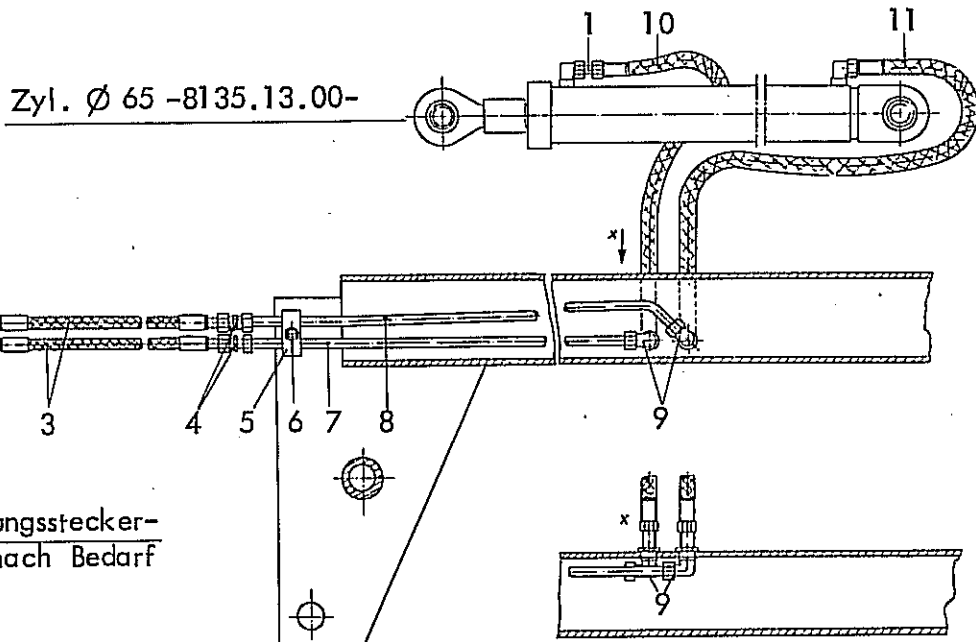

Gerätetyp: Elster F -Hydraulikleitung doppelwirkend-

| Bild-Nr. | Bestell-Nr. | Stücke Gerät/ Baugr. | Ersatzteilbezeichnung | Alte Bestell-Nr. | ca. kg / Teil |
|----------|-------------|----------------------------|-------------------------------------|------------------|------------------|
| 1 | 4716.53.05 | 2 | Hydraulikrohr kpl. 40 lg. | 8101.06-6 | |
| 2 | 4716.46.05 | 1 | Blockkugelhahn | 8116.03-2 | |
| 3 | 6241.41.10 | 2 | Hydraulikschlauch, 3500 lg. | | |
| 4 | 4716.52.13 | 2 | Gerade Verschraubung G 12-L | 8101.06-4 | |
| 5 | 4733.40.01 | 1 | Doppelrohrschelle | | |
| 6 | 934D10P | 1 | 6-ktmu. M 10 DIN 934-8 | | |
| 7 | 6440.57.00 | 1 | Hydraulikrohr kpl. | | |
| 8 | 6440.58.00 | 1 | Hydraulikrohr kpl. | | |
| 9 | 4716.52.15 | 1 | Winkel-Schottverschraubung WSV 12-L | 4714.28-9 | |
| 10 | 6436.07.04 | 1 | Hydraulikschlauch 700 lg. | 8101.06-2 | |
| 11 | 4716.46.06 | 1 | Hydraulikschlauch 1000 lg. | 8102.06-6 | |

02,85

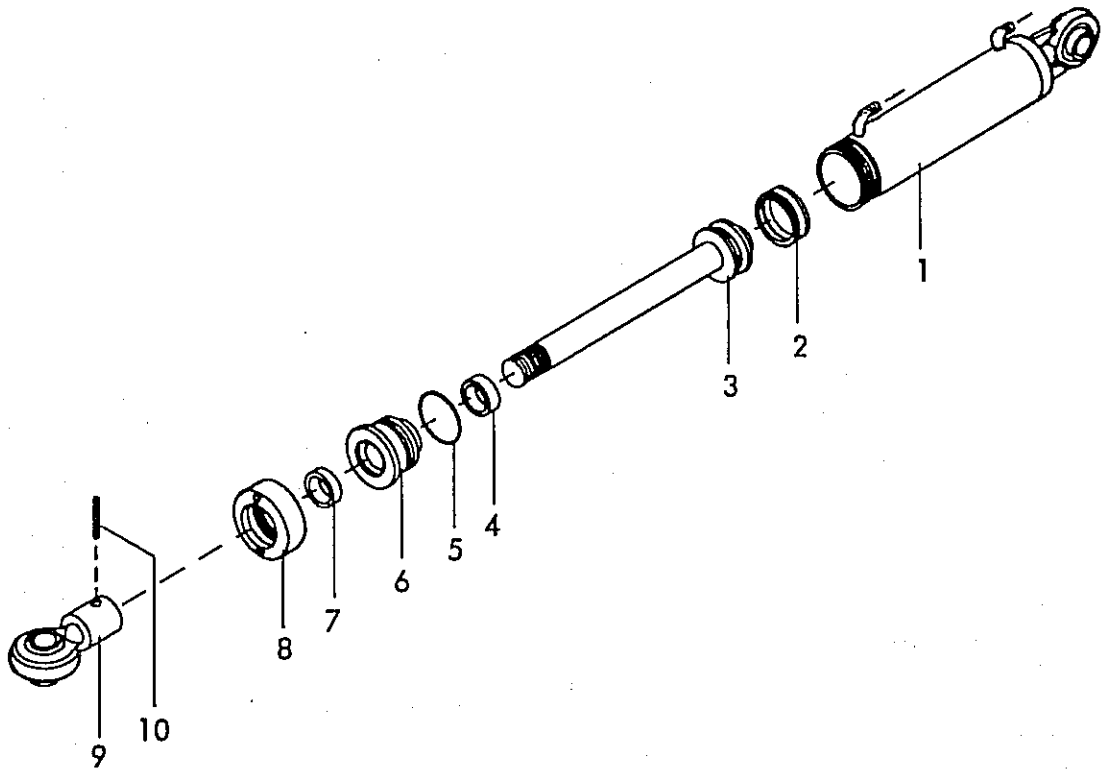

Gerätetyp: Drehzylinder Ø 65 -doppeltwirkend-

Elster F

| Bild-Nr. | Bestell-Nr. | Stück/Gerät/Baugr. | Ersatzteilbezeichnung | Alle Bestell-Nr. | ca. kg/Teil |
|----------|-------------------|--------------------|--|------------------|-------------|
| 1 | 8135.14.00 | 1 | Zylinderrohr kpl. | | |
| 2 | 8126.00.01 | 1 | Kolbendichtung (doppeltw.) D 20 WO 65/50x18 | 8122.01-2 | |
| 3 | 8135.12.00 | 1 | Kolbenstange mit Kolben | | |
| 4 | 8129.00.02 | 1 | Nutring VN 35-110 | 8106.02-4 | |
| 5 | 8126.00.03 | 1 | O - Ring OR 57x5 | 8122.01-4 | |
| 6 | 8133.00.01 | 1 | Zylinderkopf | | |
| 7 | 8129.00.03 | 1 | Abstreifer AS 35-45-7/10 | 8105.02-5 | |
| 8 | 8126.06.00 | 1 | Überwurfmutter | 8122.01-6 | |
| 9 | 8129.03.00 | 1 | Kugelkopf | 8105.01-5 | |
| 10 | 1481D845 | 1 | Spannhülse 8x45 DIN 1481 | | |
| | <u>8135.13.00</u> | 1 | Zylinder Ø 65 -doppeltwirkend- komplett, Bild-Nr. 1 - 10 | | |
| | <u>8135.00.02</u> | 1 | Satz Dichtungen komplett, Bild-Nr. 2, 4, 5, 7 | | |

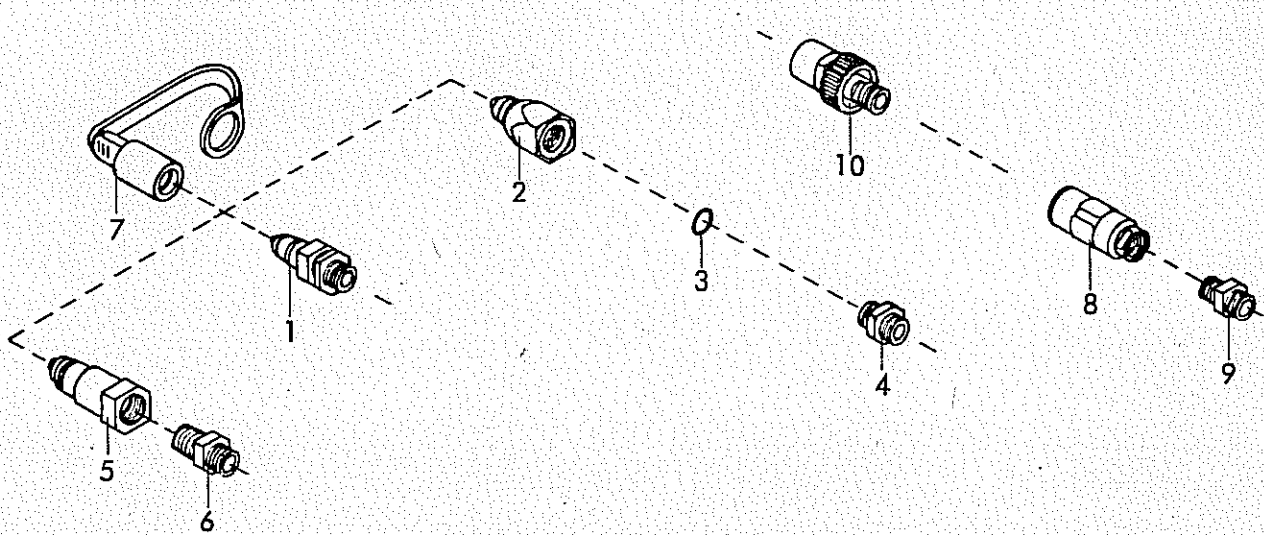

Gerätetyp: Hydr. Kupplungsstecker

Stückzahl je nach Anschluß

| Bild-Nr. | Bestell-Nr. | Stückje Gerät/ Baugr. | Ersatzteilbezeichnung | Alte Bestell-Nr. | ca. kg / Teil |
|----------|-------------|-----------------------------|---|------------------|------------------|
| 1 | 8132.01.00 | | Kupplungsstecker (Techno Chemie) | 8101.02 | |
| 2 | 8132.04.01 | | Kupplungsstecker , John-Deere | 8101.04-1 | |
| 3 | 8132.04.02 | | O - Ring OR 16x2,5 für John-Deere | 4312.18-1 | |
| 4 | 8132.04.03 | | Doppelstutzen 15009-12-8 für John-Deere | 8101.04-2 | |
| | 8132.04.00 | | John-Deere-Stecker komplett, Bild-Nr. 2 - 4 | 8101.04 | |
| 5 | 8132.03.01 | | Kupplungsstecker, Parker- Hannifin-Pioneer | 8101.05-1 | |
| 6 | 8132.03.02 | | Gerader Einschraubstutzen für Parker-Hannifin Pioneer GE 12 L 1/2" NPT | 8101.05-2 | |
| | 8132.03.00 | | Pioneer-Stecker (Parker-Hannifin) komplett, Bild-Nr. 5, 6 | 8101.05 | |
| 7 | 8132.02.00 | | Staubschutzkappe (passend für Pos. 1,2,5) | | |
| 8 | | | Arelco - Schraubkupplung | 4710.44-1 | |
| 9 | | | Doppelstutzen GE 12-SM | 8104.03-2 | |
| | | | Arelco-Schraubkupplung komplett, Bild-Nr.8,9 | 4710.44 | |
| 10 | | | Schraubkupplung , Techno-Chemie-Argus 601012 B2 174 | 8101.03 | |
| | | | | | 06.78 |

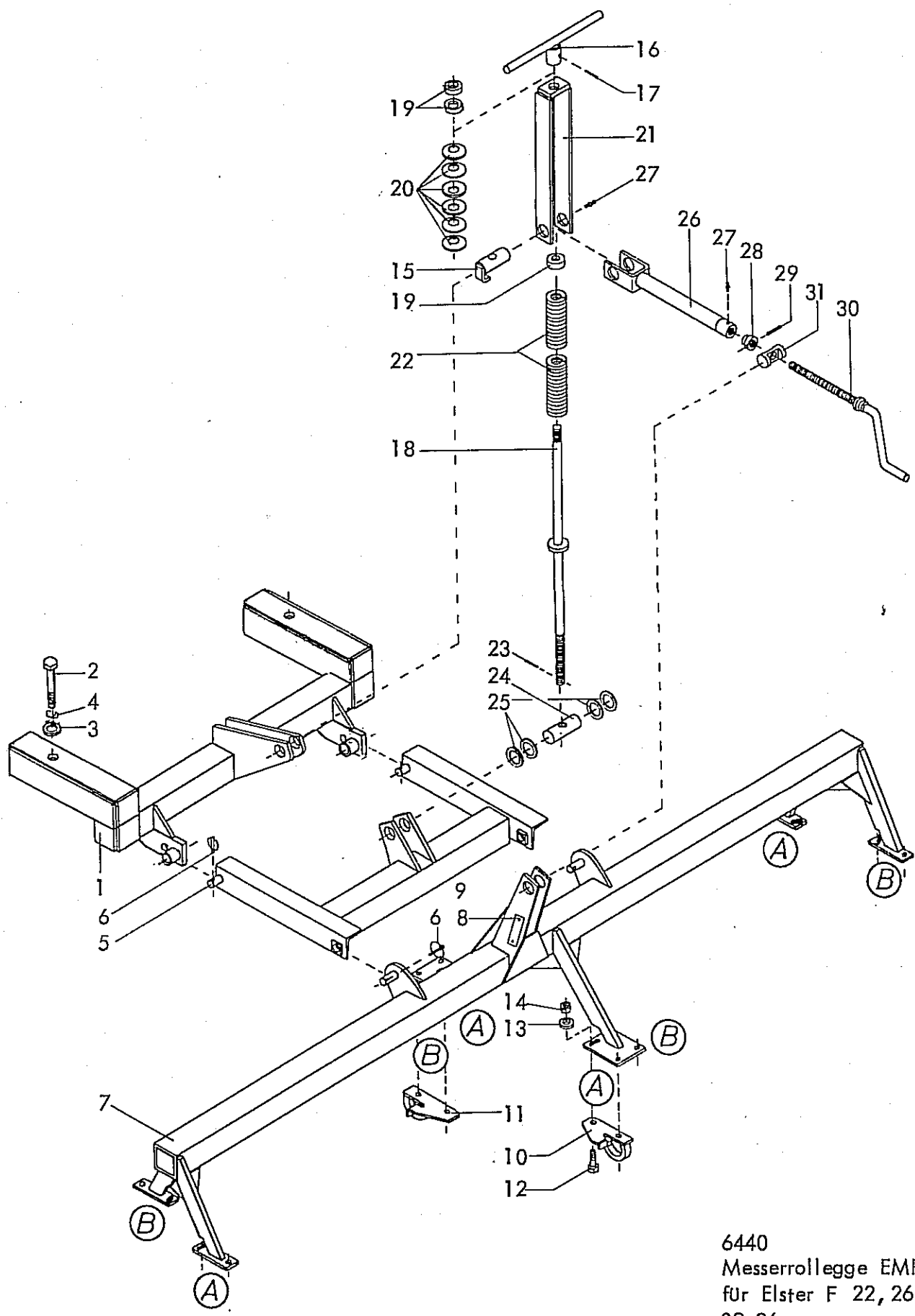

6440
Messerrollegge EMR 290
für Elster F 22, 26 Br. 2
09.86

2 Gerätetyp: Messerrollegge EMR 290 für Elster F 22, 26 Br. 2

| Bild-Nr. | Bestell-Nr. | Stücke Gerät/ Baugr. | Ersatzteilbezeichnung | Alte Bestell-Nr. | ca. kg / Teil |
|----------|-------------------|----------------------------|---|------------------|------------------|
| 1 | 6440.81.00 | 1 | Reduzierrahmen | | |
| 2 | 931D20120P | 2 | 6-ktschr. M 20x120 DIN 931-8.8 | | |
| 3 | 126D22 | 2 | Scheibe 22 DIN 126 | | |
| 4 | 127DB20 | 2 | Federring B 20 DIN 127 | | |
| 5 | 6439.07.00 | 1 | Zwischenrahmen | | |
| 6 | 6805.00.17 | 4 | Klappstecker | 4311.19 | |
| 7 | 6439.15.00 | 1 | Rahmen MR 290 | 6425.18-1 | |
| 8 | 4716.37.00 | 1 | Typenschild SX-4 | 6405.01-2 | |
| 9 | 1476D410 | 2 | Halbrundkerbnagel 4x10 DIN 1476 | | |
| 10 | 6439.04.01 | 4 | Pendellager -versetzbar- Ausf.A, LW-81 | 6425.17-2 | |
| 11 | 6439.04.02 | 4 | Pendellager -versetzbar- Ausf.B, LW-82 | 6425.17-3 | |
| 12 | 933D1645P | 16 | 6-ktschr. M 16x45 DIN 933-8.8 | | |
| 13 | 1441D17 | 8 | Scheibe 17 DIN 1441 (nur bei Langlöchern) | | |
| 14 | 980DV16P | 16 | Sicherungsmutter VM 16 DIN 980-8 | | |
| 15 | 6439.08.15 | 1 | Spindellager | 6425.02-1 | |
| 16 | 6439.08.04 | 1 | Spindelkurbel | 6425.02-2 | |
| 17 | 1481D840 | 1 | Spannstift 8x40 DIN 1481 | | |
| 18 | 6439.08.12 | 1 | Spindel | 6425.02-5 | |
| | <u>6439.08.18</u> | 1 | Spindelkurbel komplett, Bild-Nr. 15-18 | | |
| 19 | 6439.08.01 | 3 | Scheibe | 4509.12-4 | |
| 20 | 6439.08.02 | 6 | Tellerfeder 70x24,5x3,5 | 6425.02-9 | |
| 21 | 6439.08.08 | 1 | Spindelbügel | 6425.02-3 | |
| 22 | 6241.14.10 | 2 | Druckfeder DF-245 | 6233.03-2 | |
| 23 | 1481D640 | 1 | Spannstift 6x40 DIN 1481 | | |
| 24 | 7509.00.02 | 1 | Spindelmutter | 4509.12-5 | |
| 25 | 1441D42 | 4 | Scheibe 42 DIN 1441 | | |
| 26 | 6439.10.00 | 1 | Spindelrohr | 6425.02-6 | |
| 27 | 4716.38.00 | 2 | Schmiernippel H 1 8x1 | 6312.04-6 | |
| 28 | 7509.11.01 | 1 | Spindelmutter TR 26x5 | 4507.03-2 | |
| 29 | 1481D636 | 1 | Spannstift 6x36 DIN 1481 | | |
| 30 | 6439.09.02 | 1 | Stellspindel | 6425.02-8 | |
| | <u>6439.09.04</u> | 1 | Stellspindel komplett, Bild-Nr. 28 - 30 | | |
| 31 | 6439.09.01 | 1 | Spindellager | 6425.02-7 | 09.8 |

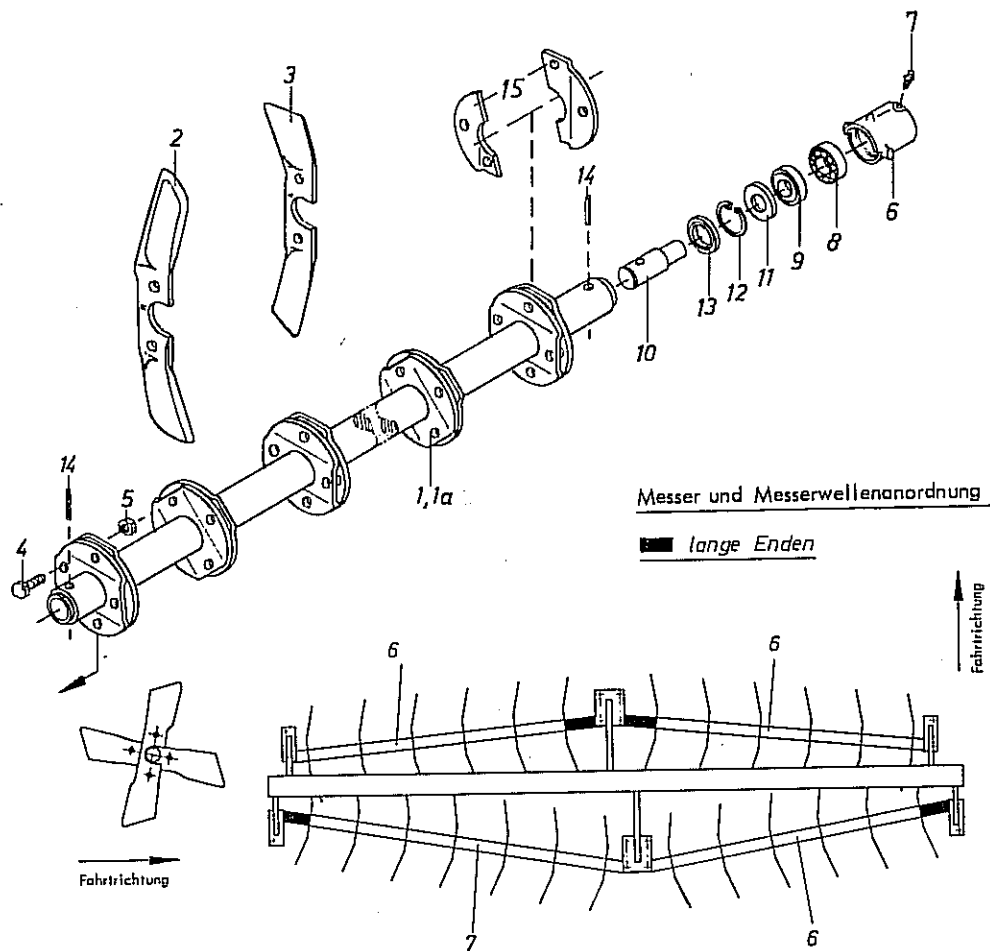

Gerätetyp: Messerrollegge EMR 290 für Elster F 22, 26 Br. 2

| Bild-Nr. | Bestell-Nr. | Stückje Gerät/ Baugr. | Ersatzteilbezeichnung | Alte Bestell-Nr. | ca. kg / Teil |
|----------|-------------|-----------------------------|----------------------------------|------------------|------------------|
| 1 | 6436.28.10 | 3 | Messerwelle für 6 Messerkreuze | 6425.09-1 | |
| 1a | 6439.98.00 | 1 | Messerwelle für 7 Messerkreuze | | |
| 2 | 6439.26.01 | 24 | Messer -rechts- SSG 37 R/V | 6425.08-2 | |
| 3 | 6439.26.02 | 26 | Messer -links- SSG 37 L/V | 6425.08-3 | |
| 4 | 931D1235P | 100 | 6-ktschr. M 12x35 DIN 931-8.8 | | |
| 5 | 980DV12P | 100 | Sicherungsmutter VM 12 DIN 980-8 | | |

4 Gerätetyp: Messerrollegge EMR 290 für Elster F 22, 26 Br. 2

| Bild-Nr. | Bestell-Nr. | Stücke Gerät/ Baugr. | Ersatzteilbezeichnung | Alte Bestell-Nr. | ca. kg / Teil |
|----------|-------------------|----------------------------|---|------------------|------------------|
| 6 | 6436.31.01 | 8 | Lagergehäuse LW-63 | 6425.11-1 | |
| 7 | 71412DA81 | 8 | Schmiernippel AM 8x1 DIN 71412 | | |
| 8 | 625D6204 | 8 | Rillenkugellager 6204 DIN 625 | | |
| 9 | 625D6204RS | 8 | Rillenkugellager 6204 RS DIN 625 | | |
| 10 | 6436.31.02 | 8 | Lagerbolzen | 6425.11-2 | |
| 11 | 6436.30.05 | 8 | Dichtscheibe | 6313.57-2 | |
| 12 | 472D47175 | 8 | Sicherungsring 47x1,75 DIN 472 | | |
| 13 | 6436.30.04 | 8 | Dichtring | | |
| 14 | 1481D1045 | 8 | Spannstift 10x45 DIN 1481 | | |
| " | 1481D645 | 8 | Spannstift 6x45 DIN 1481 | | |
| | <u>6436.31.00</u> | 8 | Lager komplett, Bild-Nr. 6 - 14 | <u>6425.11</u> | |
| | <u>6436.31.03</u> | 8 | Lagerbolzen mit Kugellagern komplett, Bild-Nr. 8,9,10 | <u>6427.28</u> | |
| 15 | 6436.28.06 | 1 | Paar Messerhalter -geteilt- zum nachträglichen Anschweißen | 6415.09 | 09.86 |